

Bon de souscription

Mandrin, une légende dauphinoise par Calixte Lafosse

Ouvrage édité par l'association APHT (loi 1901, Préfecture de l'Isère) qui a déjà publié en 2006 *Lettres et carnets de la Der des Der*.

Sortie pour le 1^{er} septembre 2012 - Tirage en 400 exemplaires, format 170 x 240 mm, 150 pages

Calixte Lafosse, républicain romanais, a publié, à la fin du 19^e siècle, une histoire de Mandrin, sous forme de feuilleton, dans un hebdomadaire, *Le Bonhomme Jacquemart*.

C'est son roman que nous vous proposons de redécouvrir. Il n'a jamais été utilisé depuis cette période. Son contenu est donc nouveau.

Messieurs Balsan, Ferriere, Jacquot et Galliard (Président de l'association Mandrin à Saint-Etienne-de-Saint-Geoirs) ajouteront des explications historiques sur Mandrin, la justice fin 18^e siècle dans le Dauphiné et la légende de Mandrin.

L'aventure a été remise en page pour une meilleure lecture.

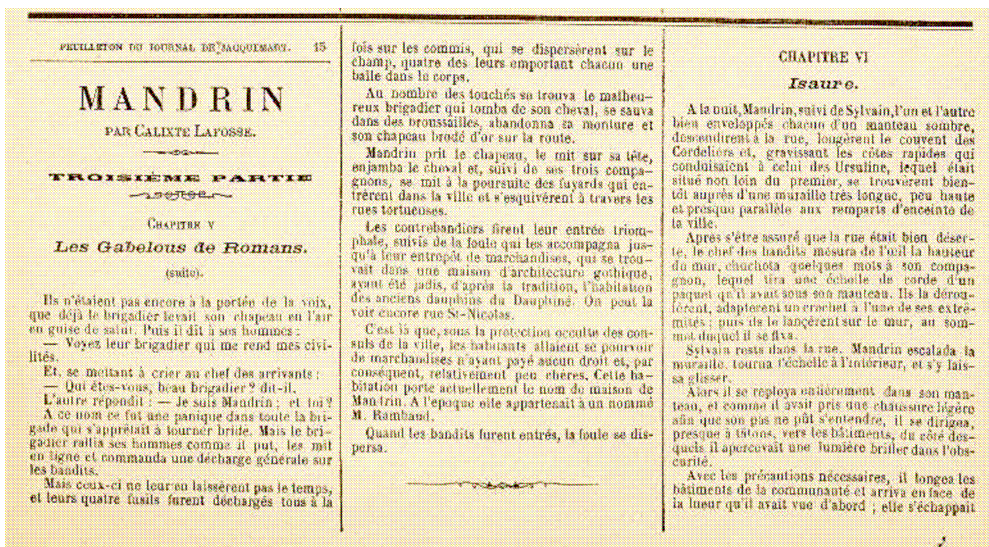

Bon à retourner à Lionel Ferriere, 22 rue Fleming 26300 Bourg de Péage

Monsieur/madame/
autre.....

Commande exemplaires (s) de l'ouvrage au prix unitaire de 18 euros soit..... euros.

Les règlements par chèque sont à libeller à l'ordre d'APHT et ne seront encaissés que lors de la remise des ouvrages. Les règlements par virement se feront en fonction du RIB ci-dessous

Vous souhaitez une facture : oui non

Envoi postal ajouter 3.50 euros par
ouvrage

La commande sera à livrer à (adresse)
sur Romans et alentours :

.....
.....
.....

Crédit Mutuel
RELEVÉ D'IDENTITE BANCAIRE

Identifiant national de compte bancaire - RIB				Domiciliation	
Banque	Guichet	N° compte	Clé	DEV	
15899	08906	00020095401	77	EUR	CCM BOURG DE PEAGE

Identifiant international de compte bancaire		BIC (Bank Identifier Code)	
IBAN (International Bank Account Number)		CMCIFR2A	
FR76 1589 9089 0600 0200 9540 177			
Domiciliation			
CCM BOURG DE PEAGE			
PLACE DE DELAY D'AGIER			
26300 BOURG DE PEAGE			
08 20 08 69 71			

Titulaire du compte (Account Owner)	
ARCHITECTURE-PATRIMOINE-HISTOIRE ET TECHNIQUES	
C/O MR FERRIERE LIONEL	
22 RUE ALEXANDER FLEMING	
26300 BOURG DE PEAGE	
PARTIE RESERVEE AU DESTINATAIRE DU RELEVÉ	

Remettez ce relevé à tout organisme ayant besoin de connaître vos références bancaires pour la domiciliation de vos virements ou de prélèvements à votre compte. Vous éviterez ainsi des erreurs ou des retards d'exécution.

200007 SOUS RÉSERVE DES EXTORSIONS OU ANNULATIONS EVENTUELLES